Kyndelsmässodagen
Jungfru Marie bebådelsedag
4 sön i advent

Att vara Maria

Andan från Efesus

Text: Bo Setterlind
Musik: Jerker Leijon

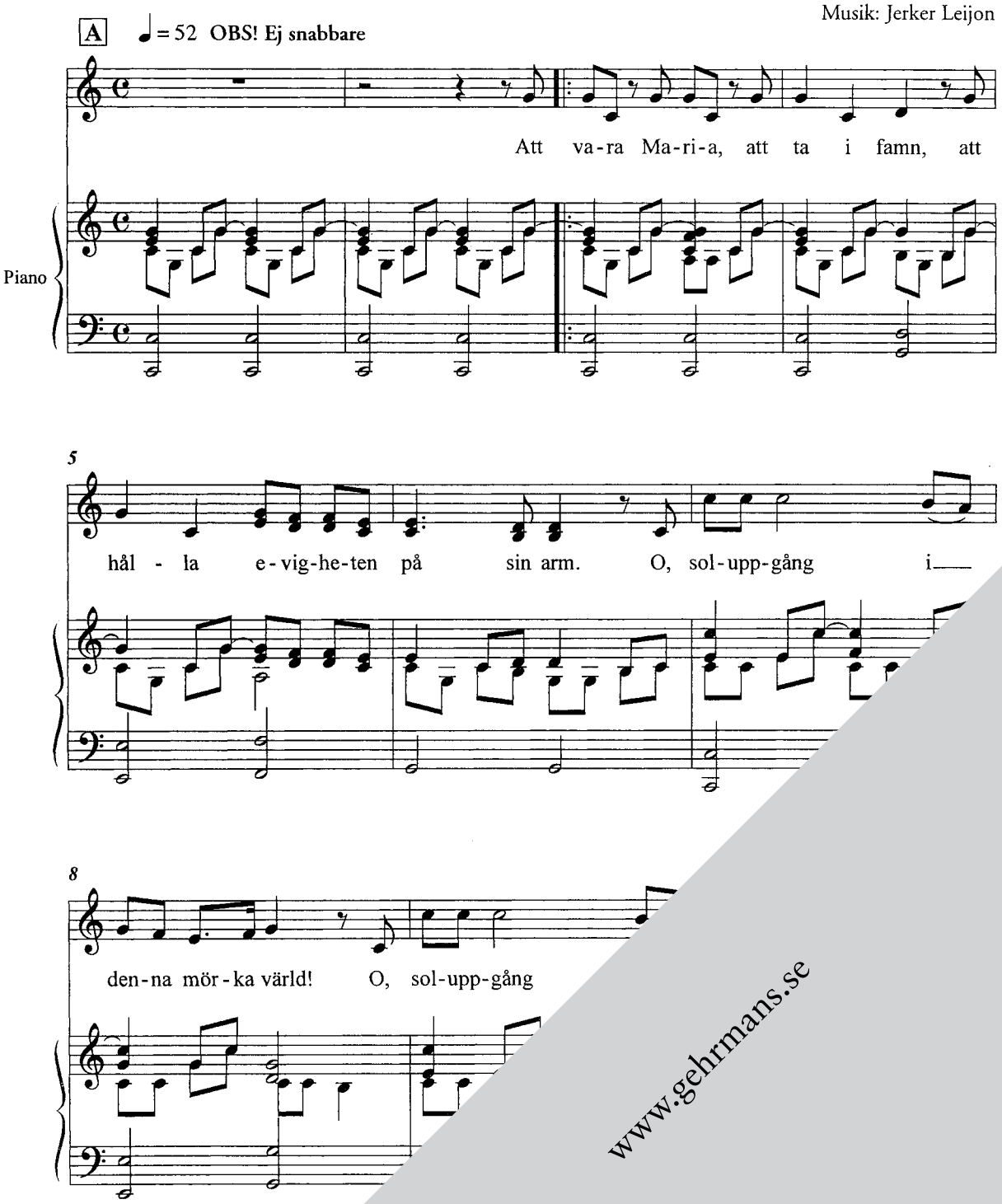

www.gehrmans.se

Copyright © 20
Gehrmans M