

1133

Cantando



**Dette er er en demoutgave av
det originale musikkverket. Vi gjør
oppmerksom på at kvaliteten på notebildet
kan være dårligere enn originalen. Den kan
enten lastes direkte fra nettet eller kjøpes
fra Cantando Musikkforlag AS
Tlf. 51 89 46 01 Fax. 51 89 46 02
www.musikkforlaget.no**

Introitus

Hillestad / Krüger

Arr.: M. Lisland

Prelud. flygel:

♩=106 Rubato
Hadd9

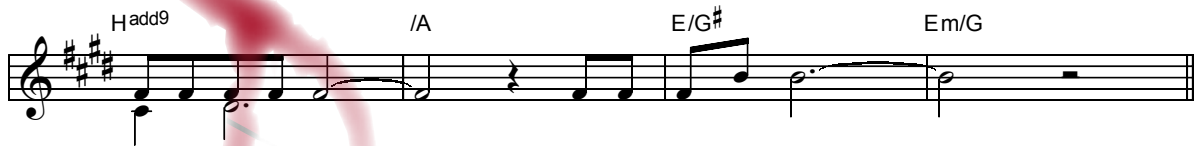

A Forspill/mellomspill:

Kor el.
gruppe: C#m



Ai - ah...
...driv



B Kor/
Menighet: C#m



1. Klok - ka klør i blod og lem - mer, tel - ler ned m
2. Lan - det bak oss er et brudd, en ha - ge sten
3. Frem - me - de på den - ne jor - da ja - ges



Skyg - get av sin for - tid
Lan - det fram - me er
Bæ - rer bil - de -

Synsbejennelse

Hillestad / Krüger

Arr.: M. Lisland

Liturg: La oss bøye oss for Gud og bekjenne våre synder.



Liturg leser fritt på akk.: Herre, vi har sett for mye ...

Solist: 2. Her - re Gud, vi tok for my - e, veks - let liv i pen - ger. Å

Solist: 3. Him - mel, vi har glemt for my - e, tan - ken mis - ter ta - ket.



ei - e er en vak - ker og for - før - en - de sang. Be - drø - vet vend - te vi oss
Min - net smul - drer lang - somt un - der e - te - rens regn. Stam - men vi de - ler mis - ter



fra deg den gang du sa oss hva som er vårt dy - pes - te savn, men
grein et - ter grein. Vi smin - ker sje - len et - ter øy - e - blik - kets krav og



en - nå har vi ik - ke glemt ditt navn.
spei - ler li - vet i et tro - løst hav.

2.g: Kor/M

S

A

B ♩ = 100



ba - ke til oss selv or

A

2.stemme

Kyrie

Hillestad/Krüger
Arr.: M. Lisland

♩ = 100 INTRO*

Kor: Cmaj7 D E sus4 Cmaj7 D

S
1.g: *p* Ky - ri - e e - le - i - son. Ky - ri - e e - le - i -
2.g: *mp*

A
1.g: *p* Ky - ri - e e - le - i - son. Ky - ri - e e - le - i -
2.g: *mp*

B

E sus4

Kor/Menighet*:

A Em Am/E H/E

S
son. 1. Rei - sen er vår lodd og del, dø - den føl - ger
Ha - vet er av lyst og savn, bøl - ge - ne har

A
son. 1. Rei - sen er vår lodd og del, dø - den føl - ger
Ha - vet er av lyst og savn, bøl - ge - ne har

B

Baryton evt. vente til neste vers

Em Cmaj7 Hm7 Am Am/F#

S
hakk i hæl, vei - en er et opp - rørt hav, al - d
man - ge navn. Her - re, stor - men sti - ger bratt, sk

A
hakk i hæl, vei - en er et opp - r
man - ge navn. Her - re, stor - men st

B

*) Komp kan sp
*) Menighet

Gloria

Hillestad / Krüger
Arr.: M. Lisland

♩ = 96

G G/F C/E Cm/E^b

1.g. piano
2.g. liturg: Ære være Gud i det høyeste! Og fred på jorden (snakkes)

A

G G/F C/E Cm/E^b

Solist: Æ - re væ - re Gud i det høy - es - te!

Kor/
Menighet:

G Gsus⁴/A G/H Cadd⁹

S Fred på jor - den he - ter lan - det som vi rei - ser til. Det

A Fred på jor - den he - ter lan - det som vi rei - ser til. Det

B

Fred på jor - den he - ter lan - det som vi rei - ser til. Det

G/H C G/H

S de - ler gren - se med vår før - ste dag og ven - ter bak vårt

A de - ler gren - se med vår før - ste dag og

B

Credo

Hillestad / Krüger
Arr.: M. Lisland

Rubato Meditativt $\text{♩} = 100$

Piano

Amaj7 *Hadd9*

Amaj7 *Hadd9*

Amaj7 *H* *F#*

Amaj7 *H* *F#* *H*

Kor/
Menighet: **A** *C#m* *a tempo* *Amaj7*

tror på Gud, vår ska - per, som ja
tror på Je - sus Kris - tus, som

pek - te ut den lan - ge
sa Han vil - le føl -

o

Sanctus

Hillestad / Krüger

Arr.: M. Lisland

♩ = 106 A1

*Kor/
Menighet:* D C/D C/A D

S Hel - lig, hel - lig, hel - lig er Her - ren Se - ba - ot. _____

A Hel - lig, hel - lig, hel - lig er Her - ren Se - ba - ot. _____

T Hel - lig, hel - lig, hel - lig er Her - ren Se - ba - ot. _____

S Hel - lig, hel - lig, hel - lig er Her - ren Se - ba - ot. _____

A Hel - lig, hel - lig, hel - lig er Her - ren Se - ba - ot. _____

T Hel - lig, hel - lig, hel - lig er Her - ren Se - ba - ot. _____

C/A C 1. D 2. D

B1

Solist: G A/G C G

Jor - da er et him - mel - skip som frak - ter He -

O - ver jor - da ly - der Ho - si - an - ne

D/F# Em7 D/F#

frak - ter død frak -

Her - rens navn

Guds Lam

Hillestad / Krüger
Arr.: M. Lisland

INTRO

Piano $\text{♩} = 84$ $B^b m$ $F m/A^b$ $G^b m a 7$ $G^b 6$ $D^b a d d 9/F$

$G^b m a 7$ $D^b m a 7/A^b$ $G^b m a 7$ $A^b 6$ A^b G^b/D^b D^b

A *Kor/ Menighet:* G^b D^b/F $B^b m$ $B^b a d d 9/A^b$

S
1. Du, Guds Lam, du fat - ti - ge som ar - ver jord og him - mel. Du

A
1. Du, Guds Lam, du fat - ti - ge som ar - ver jord og him - mel. Du

B

G^b A^b D^b A^b/C $B^b m$

S
tål - som - me som ba - re ei - er kjær - lig - het og tid. Du sør - gen - de,

A
tål - som - me som ba - re ei - er kjær - lig - het og tid. Du

B

$F m/A^b$ $G^b m a 7$ $G^b 6$

S
ak - te - de og sul - ter

A
ak - te - de

B