Konzert in B

für Klavier und Orchester

KV 595

Datiert: Wien, 5. Januar 1791

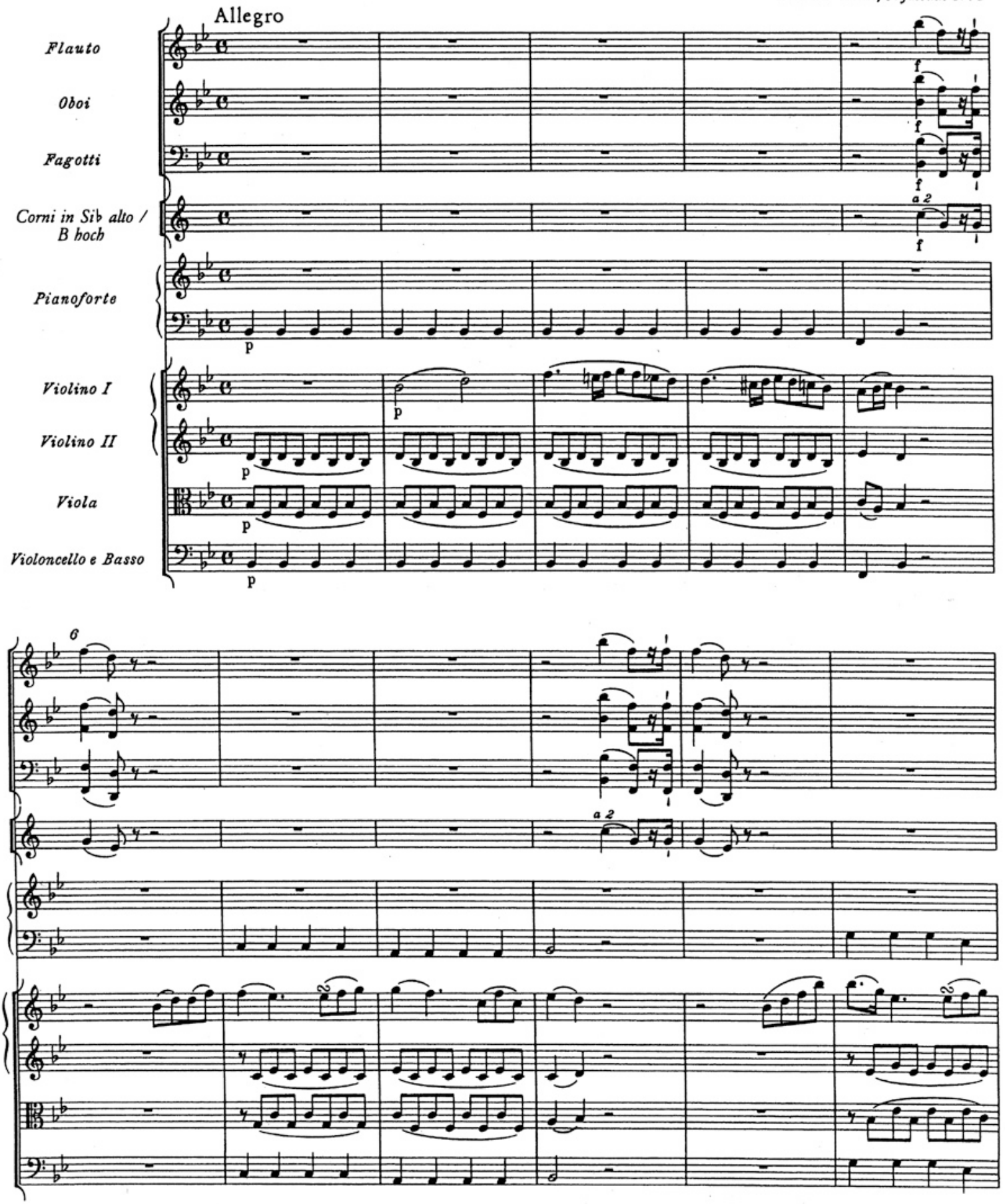

© 1960, 1988 by Bärenreiter-Verlag, Kassel