En sång till Maria

Text och musik: Gullan Bornemark

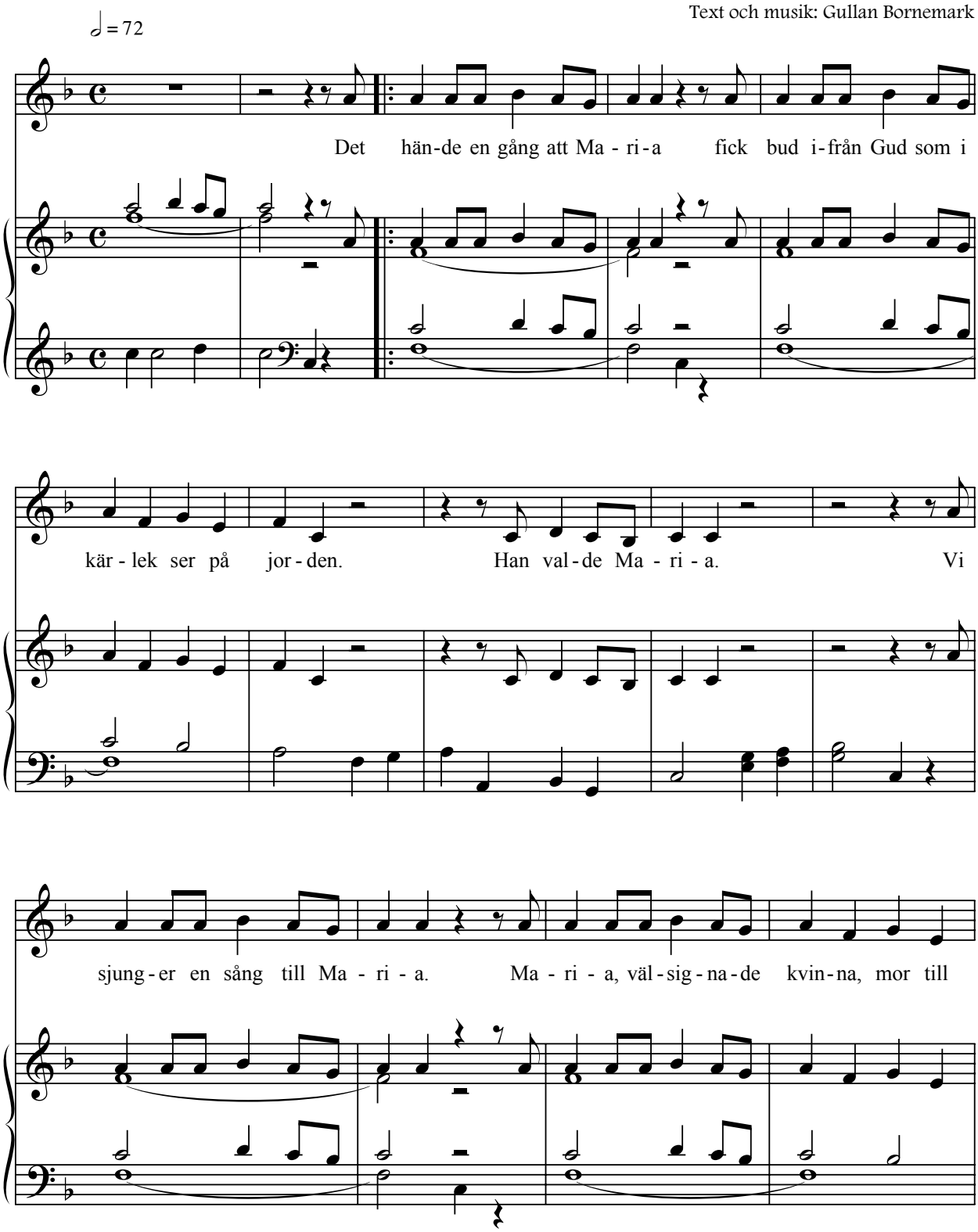

© 2007 Gullan Bornemark

Wessmans Musikförlag, Slite Nr. 200752